

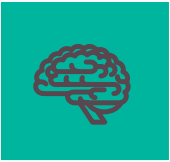

# Informatiebrochure



## VRAGEN?

Heeft u vragen omtrent onze werking of wilt u een eerste les plannen? Laat het dan even weten op [vragen@bijleshuis.nl](mailto:vragen@bijleshuis.nl)

## INLEIDING

Deze korte brochure geeft u een overzicht van hoe we werken en wat we voor u kunnen betekenen.

In deze brochure krijgt u een overzicht van ons aanbod, onze manier van werken & tarieven

Hoe het verder gaat kunt u terugvinden op onderstaande afbeelding. Heeft u verder nog vragen? We horen graag uw reactie

tegemoet op [vragen@bijleshuis.nl](mailto:vragen@bijleshuis.nl) of bij uw persoonlijk aanspreekpunt van BijlesHuis.

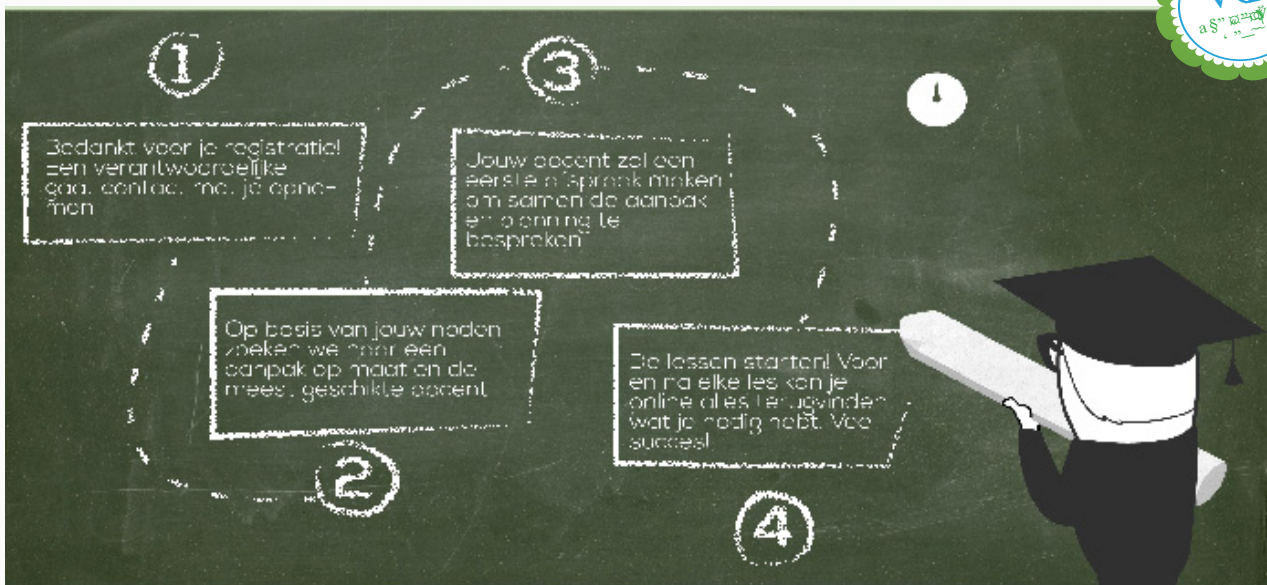

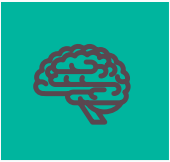

## ONS AANBOD

Enkele specifieke vragen? Of eerder een zorgeloze begeleiding van A tot Z voor uzelf, uw zoon, dochter, partner of iemand anders in uw omgeving?

Het BijlesHuis heeft een overzichtelijk aanbod dat perfect op maat wordt afgestemd. Het aanbod is onderverdeeld per niveau. Uw consulent vertelt er graag meer over.



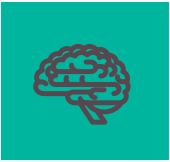

## PLAN VAN AANPAK

Dit plan van aanpak vormt het vertrekpunt en kaderwerk waarbinnen de docent werkt.

We starten met het bepalen van de probleemstelling en het niveau van de student. Aansluitend hiermee bepalen we wat het uiteindelijke doel van de begeleiding moet zijn. Op die manier wordt de probleemstelling op een gestructureerde manier aangepakt om het vooropgestelde doel te bereiken. Na elke les kunt u de feedback terugvinden op het platform. In samenspraak met uw consulent wordt de vooruitgang nauwgezet opgevolgd indien u dat wenst.

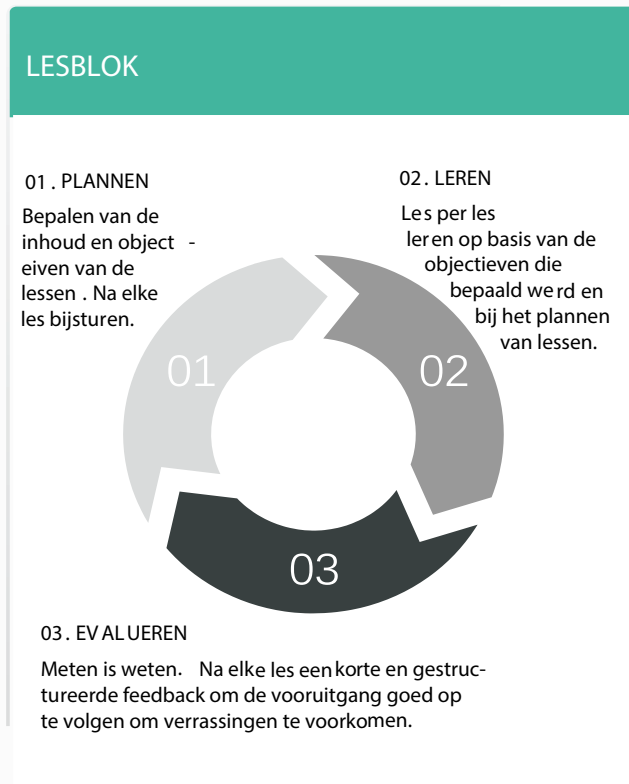

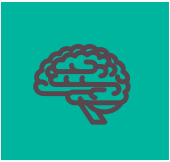

## GESTRUCTUREERDE FEEDBACK

Wat is goed en wat is heel goed? Om een consistent antwoord te geven op deze vraag, werken we bij het BijlesHuis met onze bewezen methodiek. Deze methode geeft de mogelijkheid om zowel het begin, het einde en de tussentijdse feedback objectief te kunnen aftoetsen of het nu écht wel goed gaat of net minder goed gaat. Op deze manier is het mogelijk om te zien hoe goed de vooruitgang is om de doelstelling te bereiken en om verrassingen te voorkomen.

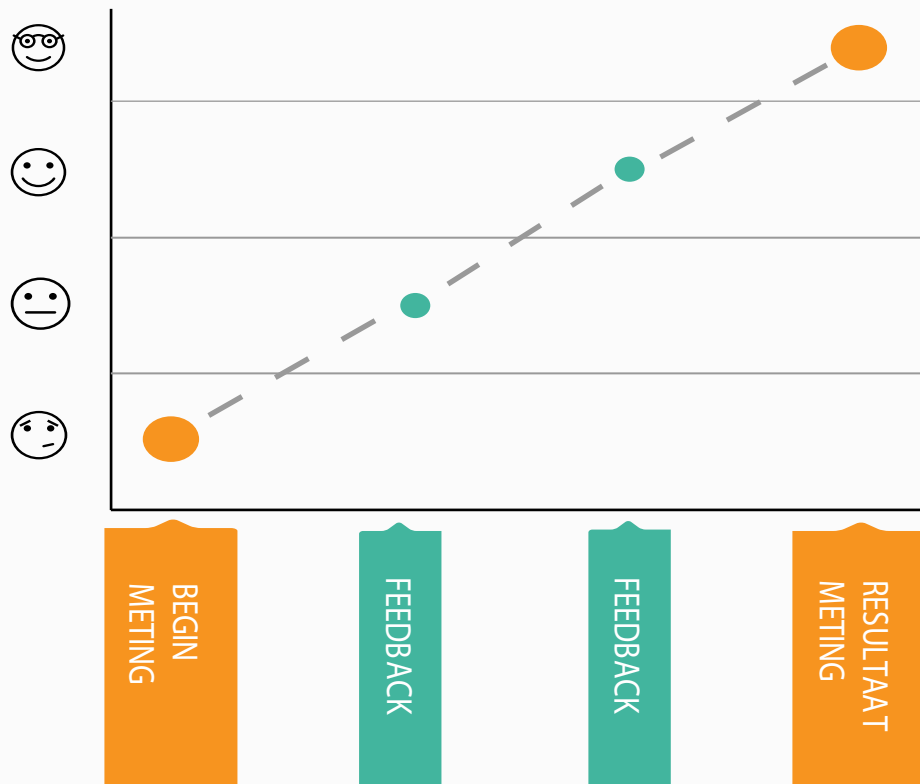

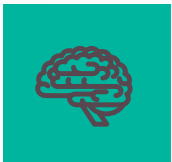

## TARIEVEN

Het aanbod van het BijlesHuis werkt op basis van leermodules. Dit zijn pakketjes bijles die de docent toelaten om een plan van aanpak te definiëren binnen de minimaal beschikbare uren. Als dan blijkt dat er meer uren nodig zijn, kan dit eenvoudig toegevoegd worden. De tarieven voor deze leermodules zijn volledig en per lesuur. Een eventuele transportvergoeding is steeds in overleg. Uw consulent helpt u hier graag in verder.

	<b>BASIS &amp; MIDDELBAAR</b>	<b>HOGER &amp; VOLWASSEN</b>
Intensieve begeleiding (48+ uur)	23 - 26	27 - 30
Uitgebreide begeleiding (24+ uur)	24 - 27	28 - 31
Basisbegeleiding (16+ uur)	25 - 28	29 - 32
Vragenuurtjes (8+ uur)	27 - 30	32 - 35



### Online bijles

Onze video leeromgeving is specifiek gemaakt om les te geven. Het voordeel is dat u snel kan starten met de allerbeste docent, ook al woont die misschien net iets verder.

### Groepsles

Samen les volgen met vrienden of familie? Dat is leuk én voordelig.

 40%

 45%

 + 50%

## Betaling

Voor de betaling kunt u kiezen tussen een voorafbetaling van het lespakket of maandelijkse incasso.

## Annulatiecondities

We hanteren een fair annulatiebeleid: u kunt een leermodule annuleren tot het moment waarop wij een docent toewijzen. Indien u het nalaat ons schriftelijk op de hoogte te brengen van annulatie van een leermodule voor wij de docent toewijzen, dan geldt een inschrijvingsvergoeding van minimaal 75€ conform de algemene voorwaarden. Ook bij vroegtijdige stopzetting is deze inschrijvingsvergoeding van toepassing. Indien u alsnog minimaal het overeengekomen aantal uur afneemt binnen 6 maanden vervalt deze kost.